

centre de recherche sur l'espace sonore
et l'environnement urbain



CRESSON

Unité Mixte de
Recherche
1563
"Ambiances
Architecturales
& Urbaines"

Bancs publics Pascal Amphoux - 2004



école nationale
supérieure
d'architecture
de grenoble

Pascal Amphoux est géographe, architecte, écologue, professeur à l'EnsA de Nantes et chercheur au Laboratoire Cresson, UMR 1563 Ambiances architecturales et urbaines à l'École Nationale Supérieure d'Architecture de Grenoble.

Pour citer ce document :

Amphoux, Pascal (2004). Avec Hüsler, Christophe. **Bancs publics**, *Jardins de passage*, Tracés, Bulletin technique de la Suisse romande, Lausanne, mars 2004, no 05, p. 11.

CRESSON

ENSA Grenoble
60 Avenue de
Constantine
B. P. 2636 - F 38036
GRENOBLE Cedex 2
tél + 33 (0) 4 76 69 83 36
fax + 33 (0) 4 76 69 83 73
cresson@grenoble.archi.fr
www.cresson.archi.fr

Pour consulter le catalogue du centre de documentation : http://doc.cresson.grenoble.archi.fr/pmb/opac_css/

Dernière mise à jour : 2007

BANCS PUBLICS

Sept taches rouges redonnent à cet escalier gris l'échelle, la théâtralité et la publicité que le temps peu à peu lui avait soustraites.

Par la découpe exacte d'un cheminement central ondulant, les îles de *coleus* agrandissent l'espace : elles accroissent la perspective, différencient les sens de la montée et de la descente, amplifient le volume de ce vaste corridor urbain.

Par la couleur grenat, le velouté de la feuille et le cerne du *roi jaune*, l'escalier s'habille d'un grand manteau de *wizard* ocellé : il revêt les couleurs et les matières de l'ancienne salle du Métropole, invite chaque passant à devenir un « acteur » de la ville, s'abstrait la nuit sous les douches festives d'un éclairage scénique.

Par l'encombrement circonscrit de cet espace de transit, renaît enfin un véritable lieu public : c'est que l'on s'y toise, on y ralentit, on s'y arrête et désormais l'on peut s'y rencontrer – peut-être même pourrait-on s'y aimer. Chaque marche potentiellement devient banc public.

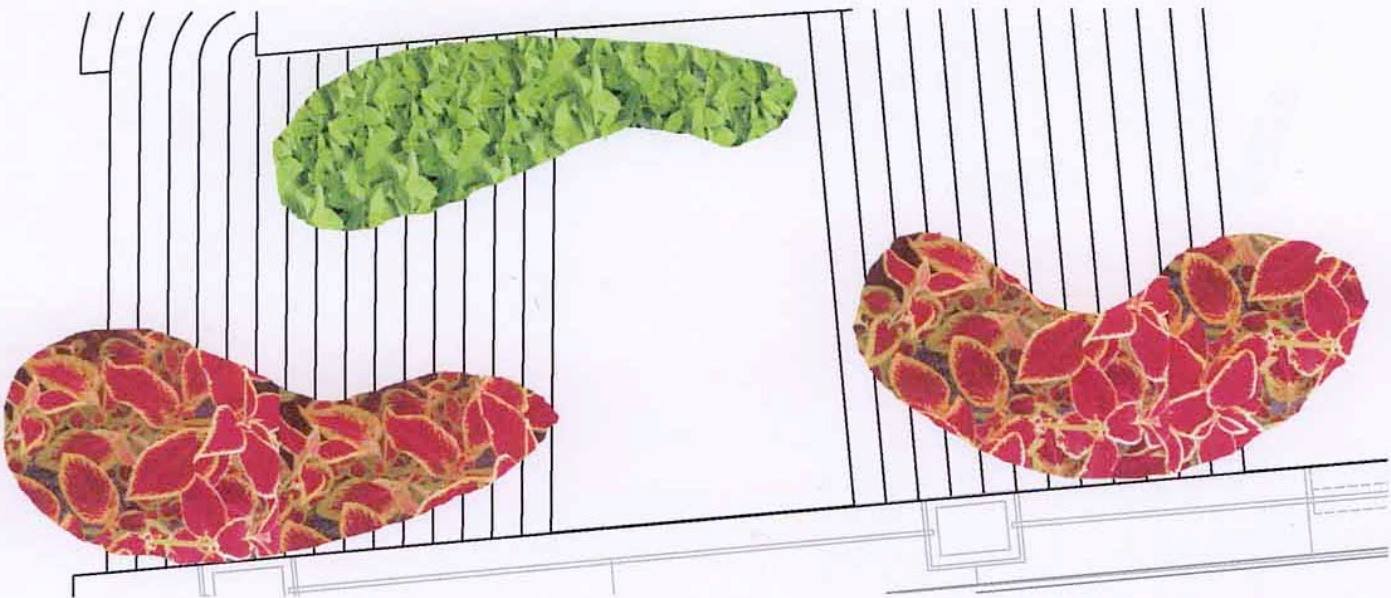
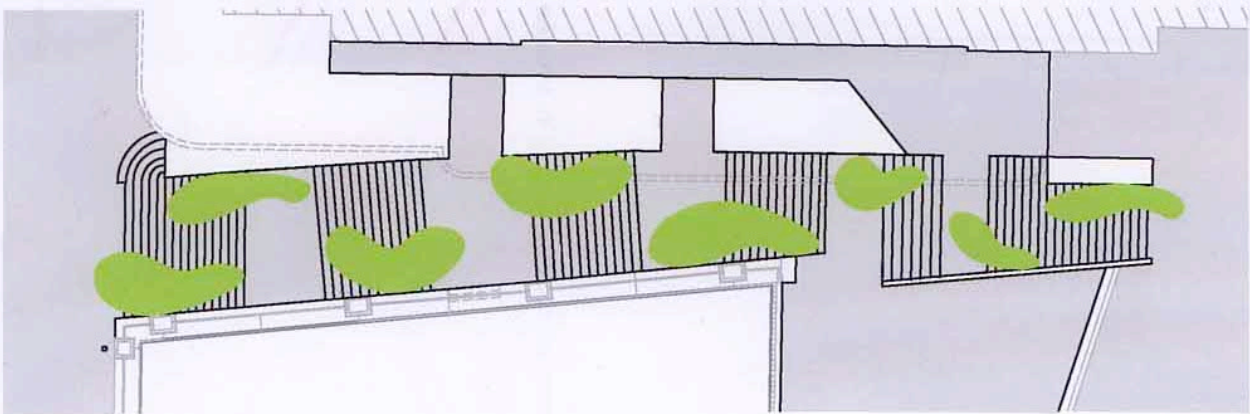

Association Jardin urbain - Lausanne Jardins 2004

Site mandat de la Plate-forme du Flon - "Escaliers et ruelles"

Phase avant-projet 27 août 2003

Nom botanique	Nom français	quantité de sachets* Ø 30 cm	nombre de plantes par sachet	nombre total de plantes	m ²	nombre de plantes /m ²
Coleus blumei 'Wizard scarlet'	Coleus	477	3	1431	33	43
Coleus blumei 'Roi jaune'	Coleus	287	3	861	27	32

* sachet en polyéthylène noir de Ø 30 cm



Coleus blumei 'Wizard scarlet'



Coleus blumei 'Roi jaune'

Schéma de plantation 1/50

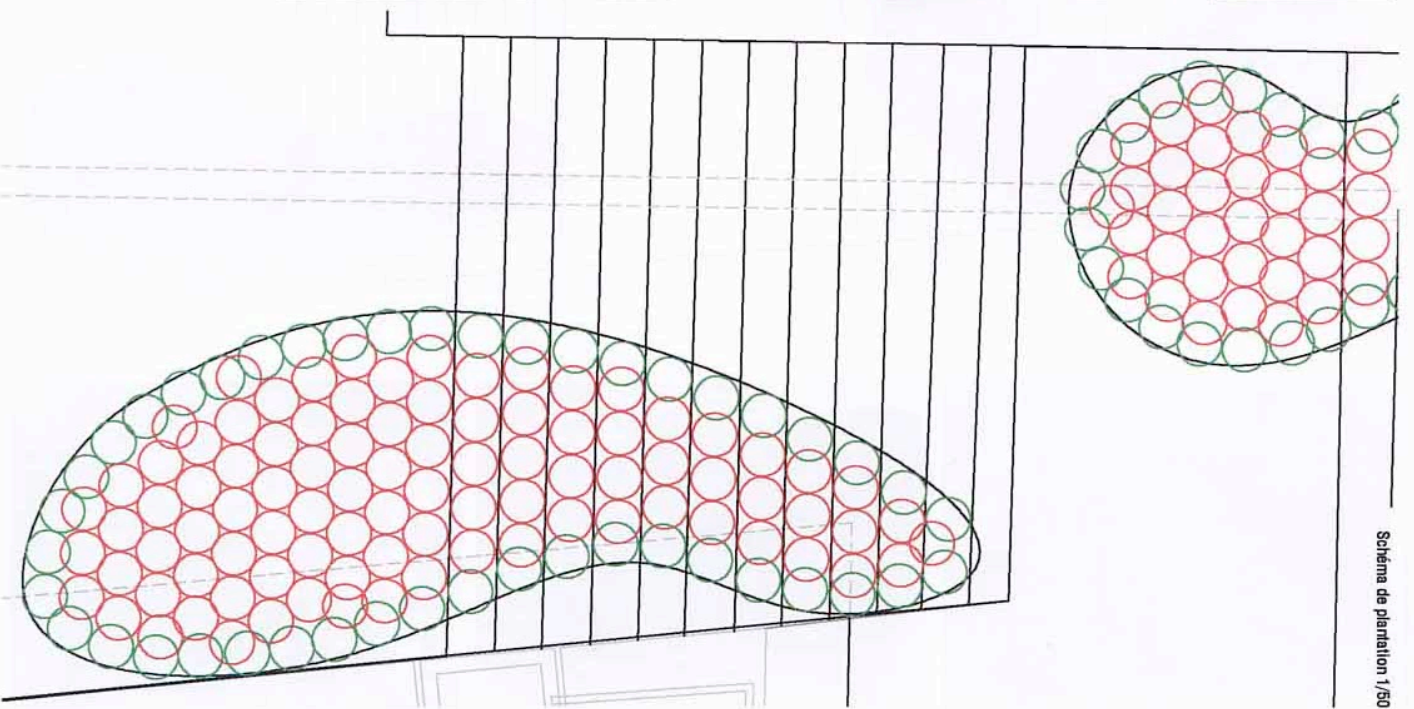

Association Jardin urbain - Lausanne Jardins 2004
 Site mandat de la Plate-forme du Flon - "Escaliers et ruelles"
 Escaliers de Bel-Air